

# Revisão Participativa do Plano Diretor do Município de Jundiaí

Março de 2015

# Leitura Técnica

- 1 - Introdução
- 2 - Inserção Regional do Município de Jundiaí
- 3 – Caracterização e Análise dos Sistemas Urbanos de Jundiaí
  - 3.1 – Sistema Viário para o Transporte Individual Motorizado
  - 3.2 – Sistema Viário para o Transporte Individual Não Motorizado – Ciclovias

# Leitura Técnica

- 3.3 – Sistema de Transporte Coletivo
  - 3.3.1 – Sobre Trilhos
  - 3.3.2 – Sobre Pneus
- 3.4 – Sistema de Saneamento Básico
  - 3.4.1 – Sistema de Abastecimento de Água
  - 3.4.2 – Sistema de Coleta e Tratamento de Esgoto
  - 3.4.3 – Sistema de Drenagem

# Leitura Técnica

- 3.4.4 – Sistema de Coleta, Reciclagem e Disposição Final de Resíduos Sólidos
- 3.6 – Sistema de Equipamentos de Educação
- 3.7 – Sistema de Equipamentos de Saúde
- 3.8 – Equipamentos de Assistência Social
- 4 – Caracterização e Análise dos Sistemas Ambientais de Jundiaí
- 4.1 – Áreas de Risco e de Suscetibilidades
- 4.2 – Áreas de Conflito Entre as características do Terreno e a Ocupação Urbana

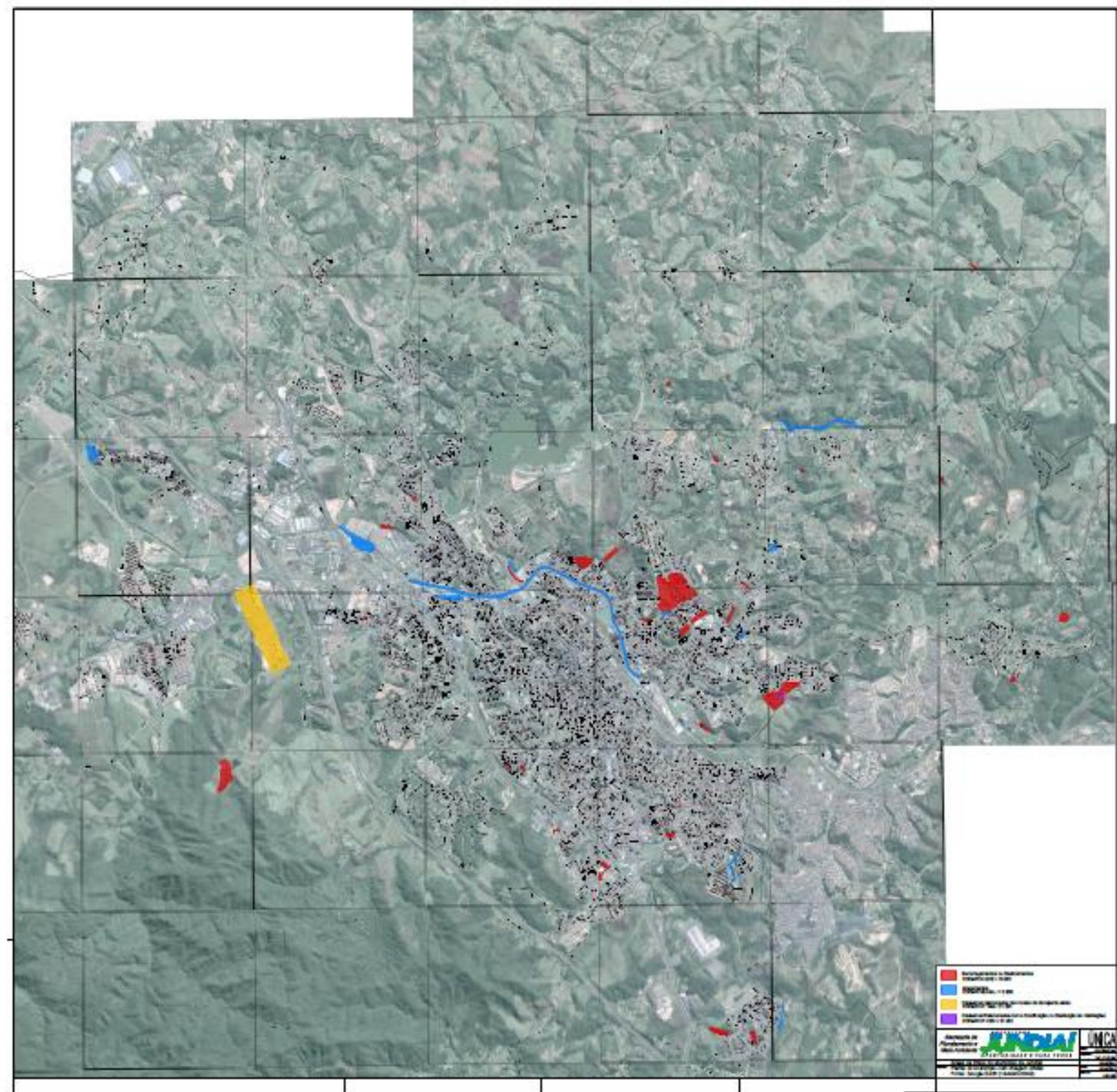

# Leitura Técnica

- 4.4 – Sistema Hídrico
- 4.4 – Sistema de Áreas Verdes e de Unidades de Conservação
- 5 – Caracterização e Análise do Uso, Ocupação e Parcelamento do Solo Urbano e Rural de Jundiaí
- 5.1 – Uso e Ocupação do Solo Rural
- 5.1.1 – Áreas com Cultivos Agrícolas
- 5.2 – Uso e Ocupação do Solo Urbano

# Leitura Técnica

- 5.2.1 – Principais Conflitos Entre Diferentes Usos do Solo Urbano
- 5.2.2 – Usos Especiais do Solo Urbano
- 5.2.3 – Padrões de Verticalização e de Aproveitamento do Solo Urbano
- 5.2.4 – Áreas Adensáveis e Não Adensáveis

# Leitura Técnica

- 5.3 – Parcelamento do Solo Urbano e Rural
- 5.4 – Perímetro Urbano e Área de Expansão Urbana
- 5.5 – Assentamentos Precários
- 5.6 – Imóveis Ociosos e Vazios Urbanos
- 5.7 – Patrimônio Cultural
- 6 – Caracterização e Análise do Sistema de Planejamento e Gestão Urbana de Jundiaí