

**ANEXO DA MINUTA**

**PROJETO DE LEI Nº**

**Altera disposições da Lei nº 9.321, de 11 de novembro de 2019**

**Classificação viária**

<b>Nº</b>	<b>LOCAL</b>	<b>ATUAL</b>	<b>PROPOSTA</b>
1	Jardim Brasil - Todas as ruas	Acesso ao lote	Circulação
2	Bairro Parque do Colégio - Trenton	Indução	Circulação
3	Bairro Retiro - Rua Augusto Trevisan	Acesso ao lote	Circulação
4	Bairro Alvorada - Rua dos Pinheiros - Rua Adelina M. Figueiredo - Rua Profa. Adelaide P. Laureano - Rua Maestro Juham Kartau - Ernesto Pincinato (trecho a partir da rua Geraldo Antonio Pereira) - Rua 4	Indução Acesso ao lote Indução Circulação Indução Indução	Circulação Circulação Circulação Circulação Circulação
5	Bairro Caxambu - Av. Julius Pauli	Circulação	Indução
6	Bairro Vila Nambi - Rua Anísio Salles Bueno (marginal Av. Imigrantes)	Acesso ao lote	Circulação
7	Vila Rio Branco - Av. Itatiba	Acesso ao lote	Indução
8	Samambaia - Av. das Brisas (diretriz emitida no loteamento Marajoara)	Circulação	Indução
9	Moisés Rua Anna Ienne Faccioni	Acesso ao lote	Circulação

### **Zoneamento**

<b>N°</b>	<b>LOCAL</b>	<b>ATUAL</b>	<b>PROPOSTA</b>
1	Curupira - Área isolada como rural	Zona Rural	ZCA
2	Medeiros - Área ao lado do Cond. Bracaiúva	ZQB	ZUI
3	Bairro dos Fernandes - Área ao lado da diretriz viária da Av. N. Sra. Auxiliadora	ZQB	ZUI
4	Vila Nambi - Área da MRS Logística com projeto já aprovado no município com base na legislação anterior, mas que não consegue licenciar no GRAPROHAB como uso tolerado.	ZEPAM	ZDU

## Zoneamento

### 1. Zoneamento rural (ZPDR) para urbano (ZCA) da área isolada em Currupira

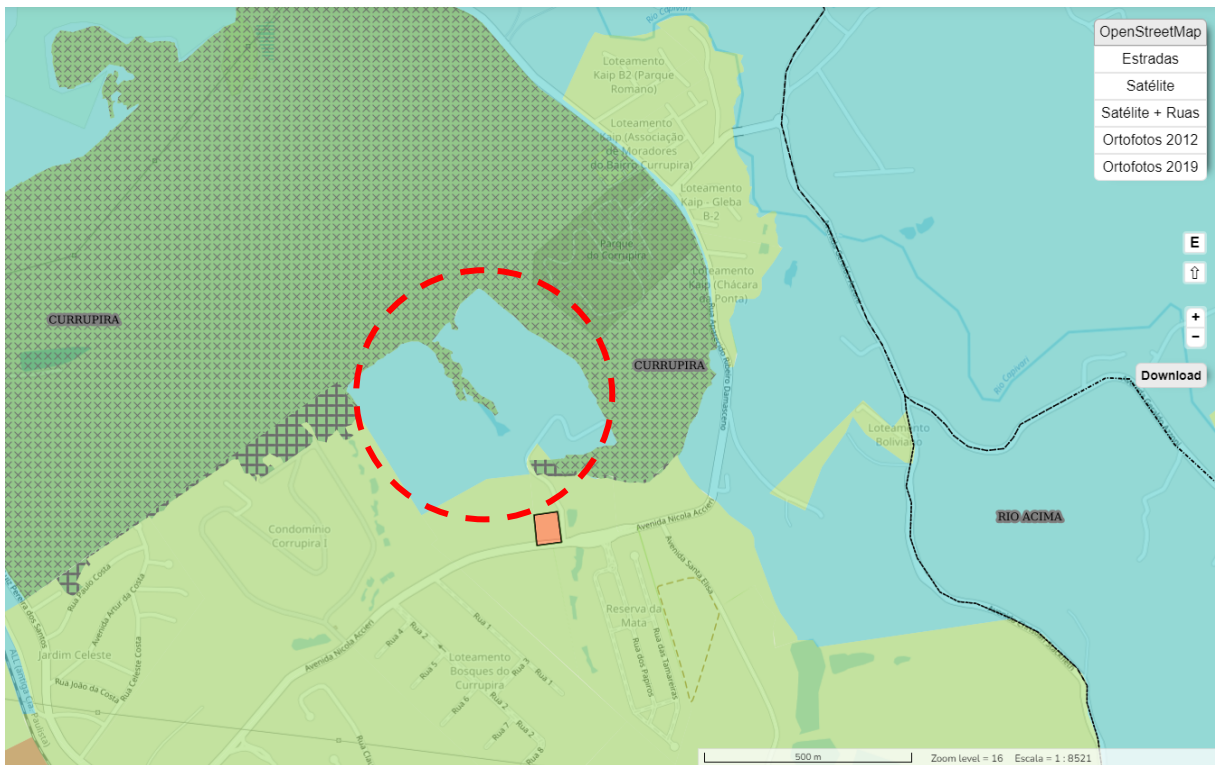

### 2. ZPB para ZUI no Medeiros ao lado do Condomínio Bracaiúva





3. Fernandes: de ZPB para ZUI: estender a ZUI até a diretriz viária na Av. N.S. Auxiliadora

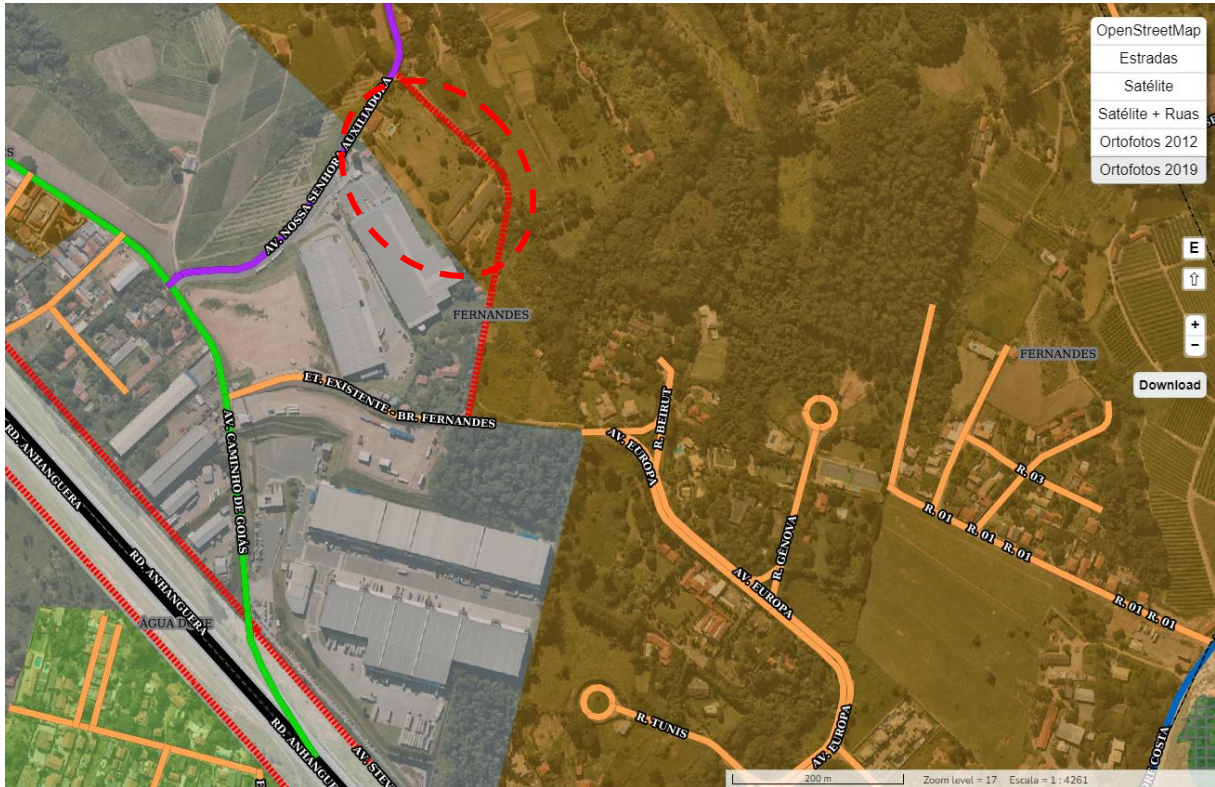

4. Mudança de ZEPAM para ZDU e aumento do porte das atividades no Quadro

Ofício 088/GGRI-SP/2022, em 02/05/2022 da MRS Logística ao Prefeito Luiz Fernando

